



Landkarten – Vermessung Entdeckungsgeschichte der Erde



Motivgruppe und Arbeitsgemeinschaft
im Bund Deutscher Philatelisten

Rundschreiben Nr. 172 – 3/2024 Besondere Orte – geodätische Denkmale

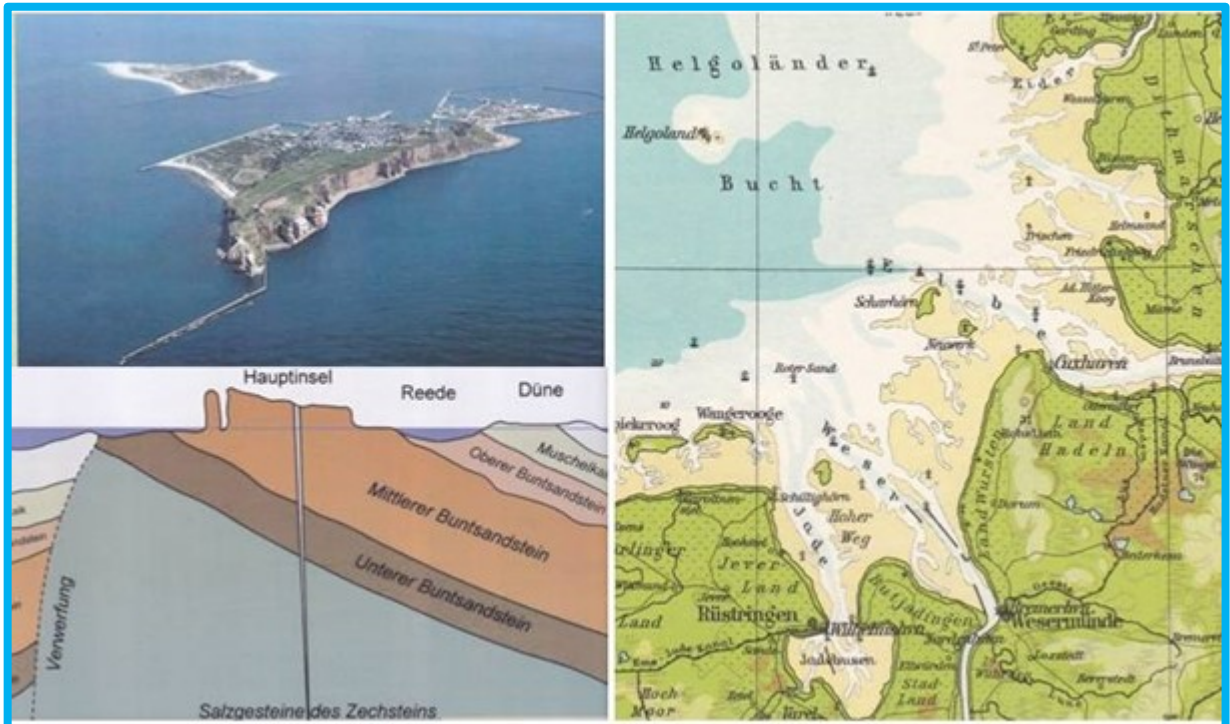

Helgoland

Beiträge über Landkarten, Vermessung und
Entdeckungsgeschichte der Erde aus der Philatelie

INHALT:	Seite
Vorwort	123
Mitteilungen I-II	124
Auf des Gipfels Spitze – Interessantes von den höchsten Gipfelregionen der Erde	126
Neue Bücher	147
Mitteilungen III	148
Das Helgoländer Null und die Helgoländer Pegel	149
Der Meridian von Greenwich und seine Vorläufer	160
Int. Briefmarkenbörse 2024 Ulm/Verschenke-Aktion „650 Jahre Solingen“	169
João Vaz Corte-Real	170
Markenneuheiten I-II	171

Neue Sonderstempel

Im Rahmen der Dauerserie „Die Welt der Briefe“ erschien am 2. November 2024 ein Wert zu 20 Cent „Zackenbarsch“. Wie bei den anderen Werten dieser Dauerserie erscheint in Berlin und Bonn ein Ersttagsstempel mit der Weltkugel in verschiedenen Darstellungen. Die beiden Stempel sind jeweils über beide Anschriften erhältlich:

Deutsche Post AG – Service- und Versandzentrum Weiden, Sonderstempelstelle 92627 Weiden
oder Deutsche Post AG – Niederlassung Berlin 1, Sonderstempelstelle 11508 Berlin



Impressum

© 2024, Rundschreiben Nr. 171 der Motivgruppe und Arbeitsgemeinschaft des VPhA e.V. im BDPH e. V. „Landkarten – Vermessung – Entdeckungsgeschichte der Erde“

Alle Rechte vorbehalten. Reproduktionen, Speicherung in Datenverarbeitungsanlagen oder Netzwerken, Wiedergabe auf elektronischem Wege – auch auszugsweise bei Nennung der Quellenangabe – nur mit ausdrücklicher schriftlicher Genehmigung des Copyrightinhabers.

Druck: Berges Druck 59065 Hamm www.berges-druck.de

Redaktion und verantwortlich:

K.-G. Tiede

Vorstandsvorsitz:

Klaus-Günter Tiede

Josef-Wiefels-Str. 2, D-59063 Hamm

Tel. + 49 (0)2381-20574

eMail: land.verm.entd@gmx.de

Namentlich gekennzeichnete Artikel und Beiträge geben nicht in jedem Falle die Meinung der Redaktion wieder.

Neuheitenberichte:

Klaus Vogt

Großmannstr. 8, D-04177 Leipzig

Tel. u. Fax +49 (0)341-24752540

eMail: Klaus.Vogt1@gmx.de

Die Übernahme der Michel-Nummern erfolgt mit freundlicher Genehmigung des Schwaneberger Verlages/Germering.

Neue Bankverbindung:

Sparkasse Neckartal-Odenwald

Josef Halbauer – Motivgruppe LVE

IBAN: DE65 6745 0048 1001 7845 68

BIC: SOLADES1MOS

e-Mail: Josef.halbauer@t-online.de

Der Jahresbeitrag zur Mitgliedschaft in unserer Arbeitsgemeinschaft beträgt € 40,00 ab 1.1.2022.